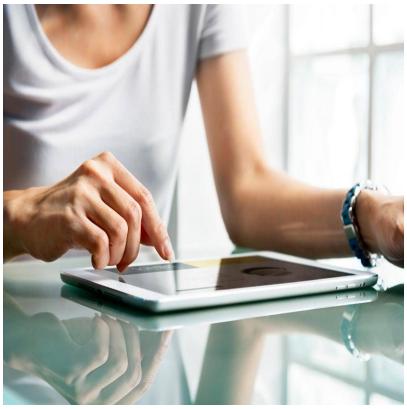

Dl scuola, accordo in maggioranza su e-book: cosa prevede

Descrizione

default watermark

(Adnkronos) â??
Accordo nella maggioranza sugli e-book contenuti nel decreto scuola, che al Senato aveva provocato una levata di scudi di Forza Italia. Nessuna resa dei conti in commissione Cultura della Camera, il testo identico a quello votato a palazzo Madama arriverÃ domani in aula alla Camera e il governo porrÃ la questione di fiducia per approvarlo entro il termine del 29 novembre. La maggioranza Ã¨ al lavoro su un ordine del giorno, ribattezzato â??lodo Rampelliâ??, che arriverÃ contestualmente domani in aula, per poi confluire nel Milleproroghe. Eâ?? quanto si apprende da fonti della maggioranza, a margine dei lavori della commissione in corso a Montecitorio. Nellâ??accordo, recepito dallâ??odg, si prevede che per le elementari e le medie lâ??adozione dei libri digitali sarÃ subordinata a una valutazione di una commissione di esperti. â??Abbiamo studiato e alla fine di uno studio che non Ã¨ stato nÃ© matto nÃ© disperato siamo arrivati ad una soluzioneâ?•, ha detto Giorgio MulÃ¨, a margine dei lavori della commissione Cultura.

Le opposizioni hanno ritirato gli emendamenti per arrivare subito al voto sugli e-book. â??Abbiamo deciso di ritirare tutti i nostri emendamenti fino allâ??articolo 4 per consentire alla Commissione di arrivare subito al voto sullâ??emendamento relativo ai libri digitaliâ?•, hanno dichiarato i capigruppo delle opposizioni in commissione Cultura della Camera, Irene Manzi (Pd), Antonio Caso (M5S), Elisabetta Piccolotti (Avs) e Roberto Giachetti (Italia Viva).

â??

politica

webinfo@adnkronos.com (Web Info)

Categoria

1. Comunicati

Tag

1. Ultimora

Data di creazione
Novembre 23, 2026
Autore
redazione

default watermark