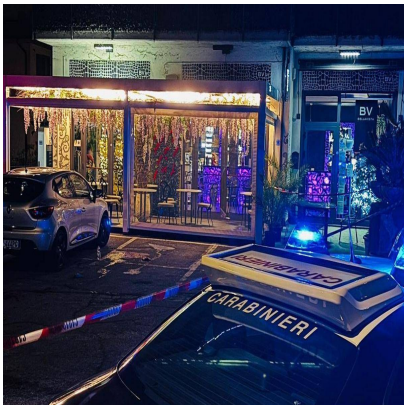

Barista accoltellato e ucciso a Sarezzo: arrestato un 32enne

Descrizione

default watermark

(Adnkronos) â??
Un barista di 55 anni Ã¨ stato accoltellato e ucciso ieri sera, intorno alle 23, fuori da un bar a Sarezzo, in provincia di Brescia. La vittima, Andrei Zakabluk, italiano di origine ucraina, Ã¨ stato trasportato in codice rosso allâ??ospedale di Gardone Val Trompia dove poco dopo Ã¨ deceduto.

Ad indagare sullâ??accaduto sono i carabinieri che hanno bloccato un moldavo di 32 anni, fermato poco dopo e portato alla compagnia dei carabinieri di Gardone Val Trompia dove Ã¨ stato arrestato per omicidio aggravato. Lâ??arma utilizzata, un coltello, Ã¨ stata trovata in un cassonetto della nettezza urbana. Ulteriori accertamenti sono in corso anche per chiarire il movente dellâ??accoltellamento.

â??

cronaca

webinfo@adnkronos.com (Web Info)

Categoria

1. Comunicati

Tag

1. Ultimora

Data di creazione
Dicembre 16, 2025
Autore
redazione