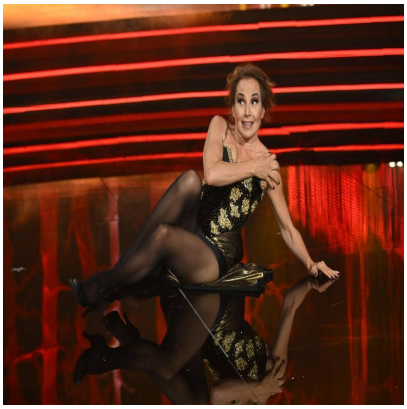

Ballando, Barbara Dâ??Urso si ritira? Il referto medico dopo lâ??infortunio alla spalla

Descrizione

default watermark

(Adnkronos) â??
Barbara Dâ??Urso si ritira da Ballando con le stelle? La conduttrice televisiva ha mostrato sui social il referto medico dopo essersi recata ieri in ospedale, precisamente al Santâ??Andrea di Roma, per una visita ortopedica di controllo.

La concorrente, in gara con Pasquale La Rocca, aveva giÃ segnalato nelle scorse settimane un dolore alla spalla sinistra, culminato nella scorsa puntata con un infortunio alla fine dellâ??esibizione. Non Ã¨ chiaro se lâ??infortunio costringerÃ la concorrente a ritirarsi, ma lâ??esito degli esami Ã¨ piÃ¹ serio del previsto.

Ã? stata la stessa conduttrice a pubblicare tra le sue storie Instagram una foto del referto in cui si parla di un â??evento traumatico distrattivo spalla sinistraâ?•, avvenuto in data 29 novembre, proprio nel corso della puntata di Ballando con le stelle. Dâ??Urso dovrÃ , come si legge sul referto, indossare un tutore per sette giorni. I medici raccomandano inoltre una â??cauta mobilizzazione passiva e attiva assistitaâ?• e una terapia â??infiltrativaâ?•.

â??

spettacoli

webinfo@adnkronos.com (Web Info)

Categoria

1. Comunicati

Tag

1. Ultimora

Data di creazione
Dicembre 2, 2025

Autore
redazione

default watermark

EI SRL - P.IVA IT16017671005