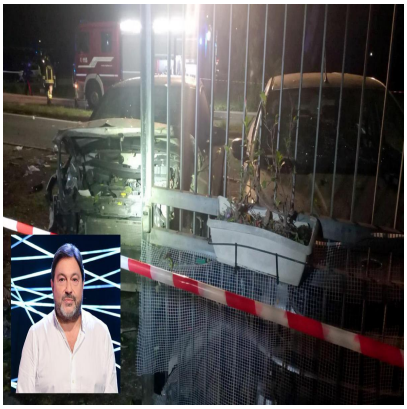

Attentato a Ranucci, chi sono i quattro arrestati

Descrizione

default watermark

(Adnkronos) â?? Câ??Ã¨ anche una donna nel gruppo che ha effettuato un sopralluogo alcuni giorni prima dellâ??attentato fuori dallâ??abitazione del giornalista Sigfrido Ranucci avvenuto nellâ??ottobre 2025. I carabinieri hanno arrestato quattro persone tra i 53 e i 22 anni.

Si tratta di Antonio Passariello, residente nel comune di Cicciano, in provincia di Napoli, Marika De Filippi, Saverio Mutone e Pellegrino Dâ??Avino, tutti residenti nellâ??Avellinese. Il gruppo avrebbe agito su commissione, in cambio di diverse migliaia di euro. I quattro hanno precedenti penali per droga e il 53enne in particolare tra i precedenti ha anche il sequestro di persona, violenza sessuale, rapina ed estorsione. La procura di Roma nella richiesta di arresto contestava lâ??accusa di strage, non riconosciuta poi dal gip nellâ??ordinanza.

I quattro arrestati erano pronti a fuggire allâ??estero. Dalle intercettazioni emerge infatti la preoccupazione della banda per lo sviluppo delle indagini e la possibilitÃ di poter contare su una rete di appoggio, garantita dagli stessi mandanti dellâ??attentato, ancora non individuati dalle indagini. Le intercettazioni avvalorano â??lâ??intenso interesse mostrato dai mandanti ad allontanarlo dallâ??Italia e a fornirgli delle versioni di comodo finalizzate, si badi bene, non a scagionarlo ma esclusivamente ad evitare che loro stessi siano identificatiâ?• sottolinea il gip.

â??Le risultanze acquisite costituiscano elementi gravi, precisi e concordanti per ritenere cheâ?• i quattro arrestati â??abbiano preso parte allâ??azione criminosa e abbiano offerto, ognuno con un ruolo specifico e determinato, un contributo rilevante alla commissione dei reatiâ?•, scrive il gip di Roma nellâ??ordinanza cautelare.

â??Eâ?? certo che Antonio Passariello Ã¨ colui che si Ã¨ procurato la disponibilitÃ dellâ??autovettura â?? si legge nellâ??ordinanza â?? che si Ã¨ recato, insieme a Saverio Mutone, a Torvaianica la sera del 16 ottobre 2025 ed Ã¨ colui che si Ã¨ occupato della materiale collocazione dellâ??ordignoâ?•. E sempre lui â??ripetutamente, nel corso delle intercettazioni, ammette di essere lâ??autore del reato e le sue dichiarazioni hanno trovato riscontro in quelle degli altri coindagatiâ?•. Ancora la circostanza che sia stato Passariello â??in prima istanza e poi anche Mutone a ricevere lâ??offerta di allontanarsi dallâ??Italia Ã¨ ulteriormente dimostrazione del ruolo di primissimo rilievo ricoperto nellâ??esecuzione dellâ??azione delittuosa commessa evidentemente per conto di terziâ?•.

Pellegrino Dâ??Avino â??Ã¨ colui che si Ã¨ occupato dellâ??approvvigionamento dellâ??esplosivo, ha preso parte al sopralluogo ed Ã¨ altamente verosimile che sia anche colui che Ã¨ stato destinatario diretto dellâ??ordine di eseguire lâ??attentato â?? scrive il gip -. La circostanza infatti che sia lui ad intrattenere in maniera esclusiva i rapporti con i mandanti o comunque con persone ad essi collegati induce a ritenere che sia stato proprio il soggetto contattato e direttamente incaricato di commettere lâ??azione illecita e che poi ha formato il gruppo composto dal padre, uomo di elevata esperienza criminale, dallâ??amico Mutone, persona con la quale intrattiene un rapporto di estrema confidenza e vicinanza, e dalla fidanzata Marika De Filippisâ?•.

default watermark

â??

cronaca

webinfo@adnkronos.com (Web Info)

Categoria

1. Comunicati

Tag

1. Ultimora

Data di creazione
Giugno 30, 2026
Autore
redazione