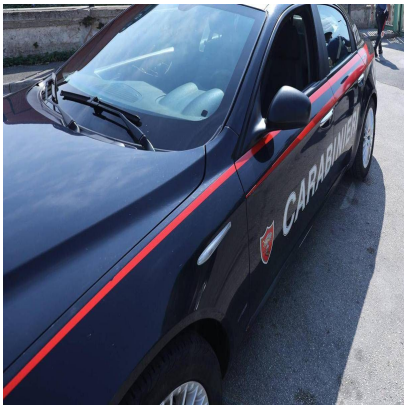

Allarme bomba a Milano, evacuati sei centri commerciali: sospetti su un 14enne

Descrizione

default watermark

(Adnkronos) â?? Eâ?? dal cellulare di un 14enne, residente nelle Marche e sentito insieme alla madre (intestataria del numero di telefono) dai carabinieri, che Ã¨ partita la mail che, nel pomeriggio di ieri, ha fatto scattare lâ??allarme bomba in sei centri commerciali in provincia di Milano.

Il giovane, di origine ucraina, ha negato di aver inviato alcun messaggio di posta elettronica, sostenendo invece che possa essersi trattato di una â??goliardataâ?• di altri, avendo trascorso il pomeriggio in compagnia di amici. Chi indaga sta cercando di capire se lâ??autore della minaccia esplosiva sia stato il giovane, o se lâ??utenza sia stata usata da altri. Difficile risalire alla casella email che riporta un dominio russo. Nelle indagini sul procurato allarme, coordinate dalle procure di Milano e Lodi, non risultano indagati.

â??

cronaca

webinfo@adnkronos.com (Web Info)

Categoria

1. Comunicati

Tag

1. Ultimora

Data di creazione
Agosto 6, 2026
Autore
redazione