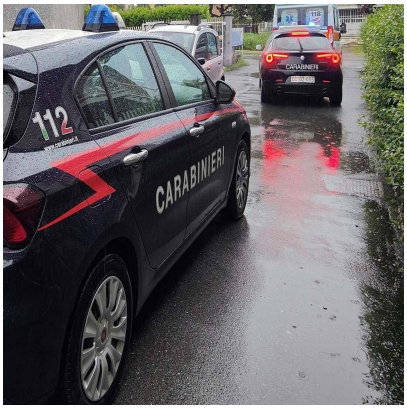

Aggredisce a colpi di martello la moglie e la figlia, arrestato 55enne a Monza: salvate dai vicini di casa

Descrizione

default watermark

(Adnkronos) â?? Ha aggredito a colpi di martello la moglie e la figlia e per lâ??uomo, un cinquantacinquenne di origine marocchine, Ã¨ scattato lâ??arresto da parte dei carabinieri di Cesano Maderno (Monza) per maltrattamenti in famiglia e lesioni personali. Lâ??episodio Ã¨ avvenuto la mattina del 12 agosto (ma Ã¨ stato reso noto solo oggi) ed Ã¨ nato da una chiamata al 112 che segnalava la lite in casa.

Lâ??uomo, â??in uno scatto dâ??ira scaturito per futili motiviâ?•, si legge in una nota dellâ??Arma, ha aggredito a colpi di martello la moglie e la figlia, di 43 e 24 anni, le quali sono riuscite a rifugiarsi dai vicini di casa, dove hanno atteso lâ??arrivo della pattuglia.

Le immagini del sistema di videosorveglianza interno allâ??abitazione hanno fornito â??totale riscontro al racconto delle vittimeâ?•. Le donne, dopo essere state medicate, hanno denunciato il 55enne e hanno riferito di aver giÃ subito â??reiterate violenze fisiche iniziate nel mese di agosto 2025â?•, quando lâ??uomo era tornato a casa dopo aver scontato una condanna in carcere per lo stesso reato. Per lâ??indagato si sono apere le porte della casa circondariale di Monza.

â??

cronaca

webinfo@adnkronos.com (Web Info)

Categoria

1. Comunicati

Tag

1. Ultimora

Data di creazione
Agosto 20, 2026

Autore
redazione

default watermark

EI SRL - P.IVA IT16017671005