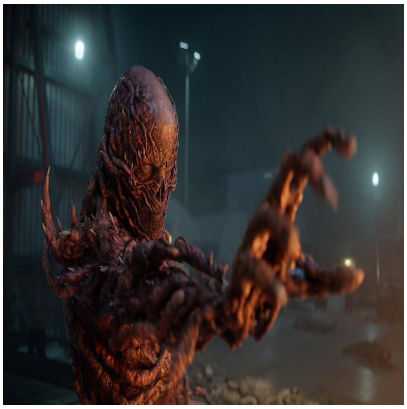

Addio a Stranger Things, stanotte arriva il finale: cosa câ??Ã¨ da sapere

Descrizione

default watermark

(Adnkronos) â?? Cinque stagioni e 41 episodi hanno accompagnato il pubblico per quasi dieci anni. La serie Netflix â??Stranger Thingsâ??, creata dai fratelli Duffer, Ã¨ pronta a salutare i suoi fan, anche se molti â?? anzi tutti â?? non sono ancora pronti a dire addio ai ragazzi di Hawkins. Il conto alla rovescia Ã¨ ufficialmente iniziato: con la pubblicazione su Netflix dellâ??episodio finale di â??Stranger Things 5â?? si chiuderÃ una delle serie piÃ¹ amate degli ultimi anni.

Il pubblico americano avrÃ la possibilitÃ di vedere lâ??episodio 8 â?? intitolato â??Il mondo realeâ?? (â??The Rightside Upâ??) â?? non solo in streaming, ma anche nelle oltre 600 sale cinematografiche â?? tutte sold out â?? che trasmetteranno lâ??evento. Il resto del mondo dovrÃ attendere le due di notte (ora italiana) tra il 31 dicembre e il primo gennaio 2026 per piangere â?? o almeno cosÃ¬ assicurano i Duffer â?? davanti allâ??epilogo di una saga che ha rivoluzionato la serialitÃ . Ã? stata capace di lanciare un immaginario condiviso e amato dal pubblico di tutte le etÃ , fatto di nostalgia anni Ottanta, racconto di formazione, horror, fantascienza e dramma. Attraverso un gruppo di amici, la serie ha raccontato il percorso verso lâ??etÃ adulta, la paura e tutte le difficoltÃ legate alla crescita, ricordando sempre lâ??importanza di non perdere mai il senso della meraviglia in ogni momento della vita.

Ora i ragazzini di Hawkins sono grandi e stanno per salutare i loro fan. E lo faranno regalando al pubblico un episodio di poco piÃ¹ di due ore in cui i fan sperano che accada qualcosa di sconvolgente. In questi giorni, infatti, alcuni spettatori della serie hanno lamentato la mancanza di grandi colpi di scena nei sette episodi che sono usciti negli scorsi giorni. Nel frattempo sul web, in molti si interrogano su chi sopravviverÃ allo scontro finale con Vecna e se qualcuno sarÃ costretto a sacrificarsi per salvare Hawkins. Tra le teorie piÃ¹ diffuse, câ??Ã¨ chi ipotizza un gesto estremo da parte di Jim Hopper (David Harbour) o di Undici (Millie Bobby Brown). Oppure questâ??ultima insieme alla sorella Kali. Per evitare che il loro sangue venga usato dallâ??esercito per creare bambini con poteri come loro due, ci sono alte probabilitÃ che â??Undiâ?• e Kali potrebbero immolarsi per il bene di tutti. Ma sono solo ipotesi, ad Hawkins tutto puÃ² accadere. â??Abbiamo messo i personaggi in situazioni davvero estremeâ?•, hanno spiegato gli showrunner in unâ??intervista a â??Esquireâ??.

EI SRL - P.IVA IT16017671005

Lâ??ultimo episodio scriverÃ la parola fine sulla serie. Ma non sarÃ un vero e proprio addio. I fratelli Duffer, hanno in mente altri progetti ambientati nel mondo di â??Stranger Thingsâ??. Tra quelli giÃ realizzati, e che hanno riscosso non poco successo, câ??Ã¨ il prequel teatrale â??Stranger Things: The First Shadowâ??. Lontano da Hawkins e dai mitici Anni 80, Matt e Ross Duffer torneranno prossimamente su Netflix con due serie: la fantascientifica â??The Boroughsâ??, ambientata in una residenza per anziani nel New Mexico in cui un gruppo di eroi improbabili deve combattere contro una minaccia che cerca di sottrargli lâ??unica cosa che non hanno, il tempo; mentre lâ??altra â??Something very bad is going to happenâ?? Ã¨ un horror che ha come protagonisti due promessi sposi, interpretati da Camila Morrone e Adam DiMarco, alle prese con la settimana che precede le nozze in cui tutto puÃ² accadere tra segreti, tensioni e atmosfere horror.

â??

spettacoli

webinfo@adnkronos.com (Web Info)

default watermark

Categoria

1. Comunicati

Tag

1. Ultimora

Data di creazione
Dicembre 31, 2025
Autore
redazione